

**Informativo**



**Edição  
especial**

**Quarentena 2020/ 2021**



# 2020

Um ano histórico e realmente inesquecível...

Tão forte e intenso que sentimos a necessidade de registrar aqui e compartilhar com você uma **síntese da nossa jornada institucional até agora**, que certamente reflete o que cada um(a) de nós vem passando também:

Dúvidas, medos, perdas, lutos, incertezas...  
Criatividade, ideias e soluções coletivas, parcerias  
e muita, muita **SOLIDARIEDADE!**

Uma nova Aldeia da Criança precisou ser construída para responder aos desafios desta Pandemia. **E VOCÊ fez parte dessa construção!**

Receba então este material preparado com todo o carinho com alguns destaques dessa caminhada, reforçando que uma Organização nada mais é do que um conjunto de PESSOAS que se unem por um propósito em comum!



Aqui estão, portanto, sinais da humanidade  
que nos conecta, sempre!

**Gratidão sem fim!**

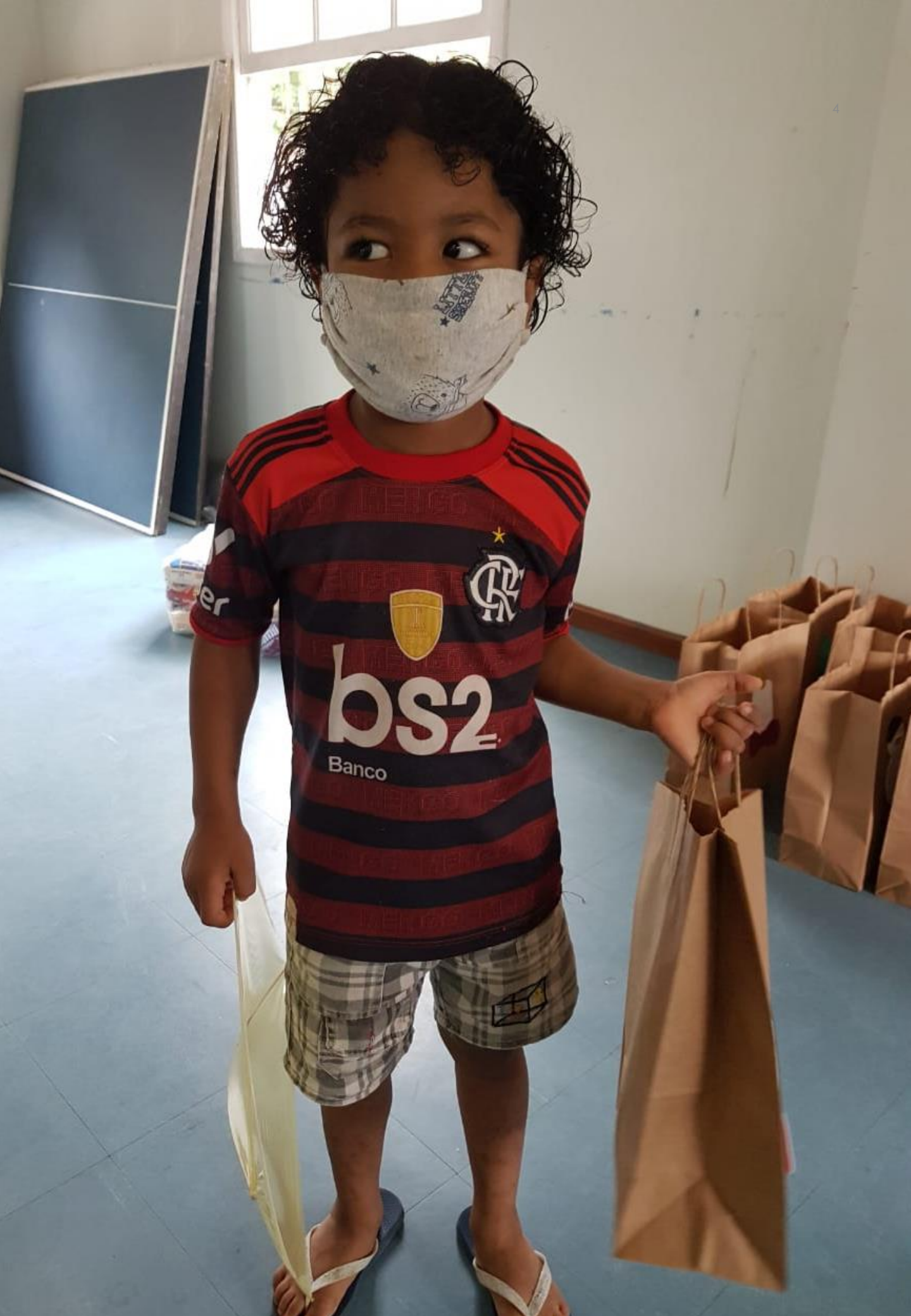





Iniciamos o ano com a oferta das **Colônias de Férias** gratuitas em nossos núcleos: alegria e diversão garantidas! Um sucesso!!



Centenário/ Nova Friburgo



Conselheiro Paulino/ Nova Friburgo



Contorno/ Petrópolis



Em fevereiro retornamos com todas as Atividades regulares da Aldeia em Nova Friburgo, Petrópolis, Rio de Janeiro e Belford Roxo: **Trabalho com as Famílias** em situação de maior vulnerabilidade e **Oficinas no Contraturno Escolar**: Apoio Pedagógico, Música, Dança, Capoeira, Teatro, Jiu-jitsu, Informática e Culinária, além das atividades de **Desenvolvimento Humano e Fortalecimento Comunitário**.



## Trabalho com Famílias





# Oficinas para Crianças e Adolescentes



**Aldeia da Criança**

Associada à Kinder in Rio e.V.

## na Quarentena

2020



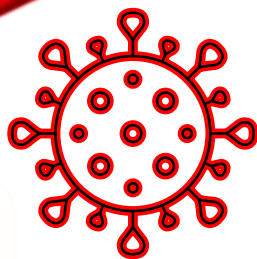

Fomos então  
surpreendidos pela  
necessidade urgente  
de **ISOLAMENTO**  
**SOCIAL** e  
suspensão de todas  
as atividades  
presenciais, em  
função da Pandemia  
mundial...

No dia 16 de março  
iniciamos então um novo  
e desafiante caminho de  
**atuação** na Aldeia:

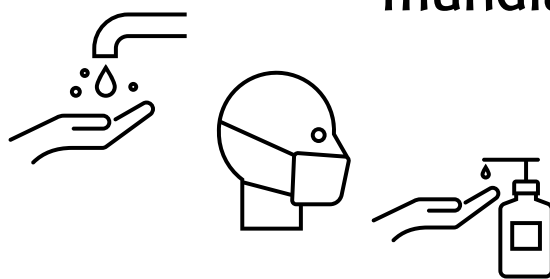

### COMUNICADO OFICIAL

A Aldeia da Criança, em razão dos decretos do Governo do Estado e das Prefeituras de Nova Friburgo, Petrópolis e Rio de Janeiro bem como o Protocolo da Organização Mundial de Saúde, visando preservar os seus assistidos, resolve suspender todos os atendimentos pelo período de 15 dias a contar da próxima segunda-feira, 16/03/2020.

Ressaltamos que haverá expediente interno para maiores esclarecimentos.

Agradecemos a compreensão desde já dos senhores pais e/ou responsáveis, desejando muita saúde à todos!

A GERÊNCIA



## na Quarentena

2020

Logo nos primeiros dias já percebemos a **gravidade da situação** para a população assistida pela Aldeia:

Se precisar de ajuda ou orientação, **FALE** com a gente:



Dificuldades de Comunicação virtual/ telefônica...

Trabalhadores informais, sem qualquer segurança trabalhista ou condições de adaptação ao trabalho remoto (equipamentos/ internet/ atividades afins).

Núcleos familiares com muitas crianças sem a merenda escolar em função da paralisação da rede pública de ensino (para muitas delas representava a base de sua alimentação durante o ano...).

Ampliação alarmante dos casos de violência doméstica sobretudo contra crianças, mulheres e idosos, além do aumento da dependência química.

Dificuldade de acesso aos equipamentos públicos e serviços online (Defensoria pública, CRAS, Conselho tutelar etc.).

Falta de atividades saudáveis e adequadas para crianças em confinamento.

Aumento de casos de problemas de Saúde mental (depressão e falta de estrutura emocional pra lidar com os novos desafios...)



Redução brutal da renda das famílias, gerando inúmeros desafios novos para a sobrevivência de seus membros.

Falta de condições materiais para acessarem as ofertas da nova rotina das Escolas.

Negacionismo a respeito da Pandemia, gerando exposições ampliadas a riscos de contaminação.

Necessidade de orientação e educação para uma nova rotina de cuidados pessoais, higiene e prevenção.



# O projeto de **Corte e Costura para mulheres**

teve algumas aulas adaptadas para a produção de máscaras artesanais de proteção, com a gravação de uma **vídeoaula** pela professora, orientações pessoais por meio remoto e **envio de kits** com os materiais para as alunas com essa possibilidade de trabalho em casa.

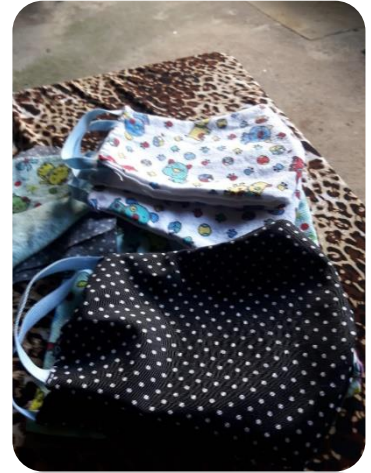

Uma bela forma de avançarmos mais um pouco na formação, oferecer um **complemento de renda** e ainda **proteger** as famílias da Aldeia com a aquisição dessas máscaras para o envio das primeiras cestas.



Enquanto realizamos a Campanha “Quarentena Solidária” para suprir as inúmeras necessidades materiais, nossas **Equipes Técnica e Pedagógica** (Psicólogas Sociais, Assistentes Sociais e Professores) fizeram uma grande **adaptação de todo o trabalho** para manter as ofertas às crianças e adolescentes, de forma remota e em segurança!







A equipe técnica passou a fazer **visitas domiciliares** mais frequentes a todas as famílias (às já acompanhadas e às centenas de novas pessoas de nossas comunidades em situação de emergência).



A equipe pedagógica reformulou toda a estrutura de comunicação com as crianças e famílias, através de **grupos ampliados de Whatsapp** e contatos individualizados.



Divulgamos um **novo canal telefônico** para receber pedidos de apoio e ofertas de ajuda.

Também criamos um **canal no Youtube**, para facilitar a comunicação e envio de aulas, vídeos pedagógicos, orientações sobre proteção e autocuidado!

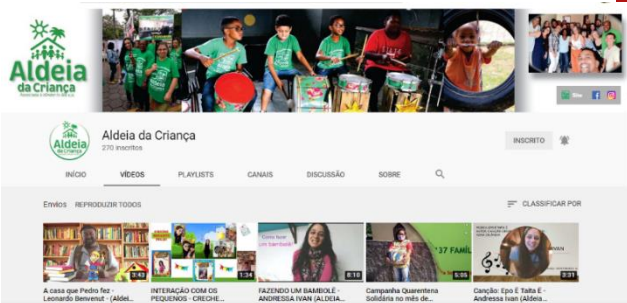

**Acesse: "Aldeia da Criança"**  
Inscreva-se em nosso canal! Curta & Compartilhe as novidades...

# Campanhas e orientações importantes às famílias



**18 de Maio**  
DIA NACIONAL DE COMBATE AO  
ABUSO E À EXPLORAÇÃO SEXUAL  
CONTRA CRIANÇAS E ADOLESCENTES

**Vamos proteger  
nossas crianças e adolescentes!**

**DENUNCIE**  
**DISQUE**  
**100**

**Aldeia da Criança**  
Associação à Kinder in Rio e.V.



A EQUIPE DE EDUCAÇÃO  
CONVIDA PARA UMA RODA DE  
CONVERSA COM O PROFESSOR  
MATEUS COSTA SOBRE O TEMA:

**QUE  
INCLUSÃO  
É ESSA?**

▶▶▶▶▶

Segunda-feira,  
23 de novembro,  
às 19h  
via Google Meet

**LACO BRANCO**

**Aldeia da Criança**  
Associação à Kinder in Rio e.V.

**LACO BRANCO**

sinal **vermelho** contra a violência doméstica

sinal **vermelho** contra a violência doméstica

**A ALDEIA DA CRIANÇA APÓIA ESTA CAMPANHA!  
DIGA NÃO A VIOLÊNCIA DOMÉSTICA.  
NÃO SE CALE. DENUNCIE!**

Se precisar de ajuda ou orientação,  
**FALE**  
com a gente:

**#ALDEIA EM CASA**

**Aldeia da Criança**  
Associação à Kinder in Rio e.V.

[www.aldeiario.org.br](http://www.aldeiario.org.br)

NOVO! Aldeia da Criança

aldeia da criança alegre aldeia da criança



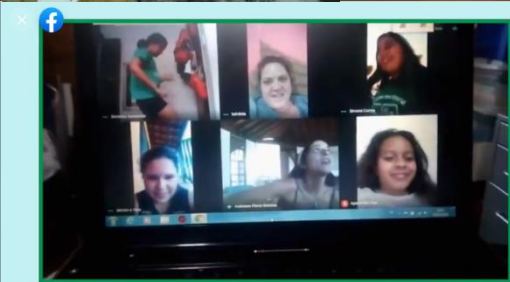

# A ALDEIA EM CASA!

ALDEIA DA CRIANÇA – NOVA FRIBURGO - RJ

LUZ, CÂMERA, SOM... INTERAÇÃO!!!

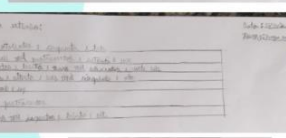
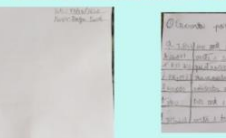
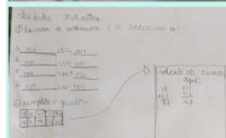
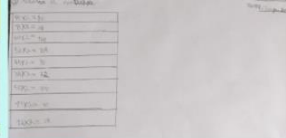

# ALDEIA EM CASA! ATIVIDADES (REFORÇO ESCOLAR) GEFEF – RIO DE JANEIRO.

**Aldeia da Criança Alegre - Kinderdorf Rio**  
6 de julho

Bom dia queridas famílias da Aldeia, alunos e amigos apoiadores!

Iniciamos mais uma semana na certeza de que juntos somos mais fortes, que tudo isso vai passar e em breve voltaremos a nos abraçar e construir muitas coisas legais juntos!

Ainda não conhece o nosso canal no YouTube? **ACESSE O LINK** abaixo, confira esse vídeo fresquinho, saindo do forno pra vocês e aproveite pra dar aquela curtida e se **INSCREVA!** Ajude a Aldeia a alcançar os 1000 inscritos, pois isso irá permitir que possamos passar a fazer nossas transmissões ao vivo!

**VAMOS NESSA!**  
<https://youtu.be/Ci8RBeUwvH8>

**A casa que Pedro fez - Leonardo Benvenuto - (Aldeia)**

# #ALDEIA EM CASA

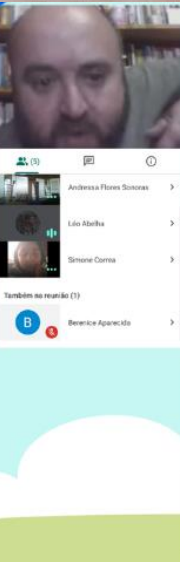

## MUITA MÚSICA E BRINCADEIRAS!

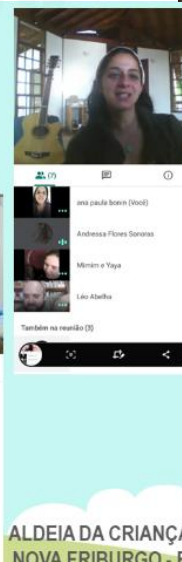
ALDEIA DA CRIANÇA NOVA FRIBURGO - RJ





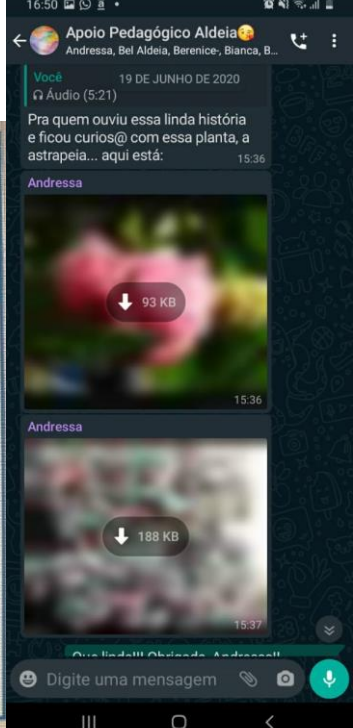
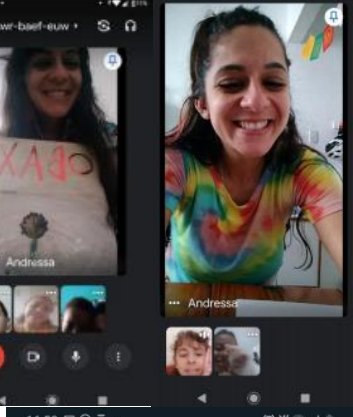
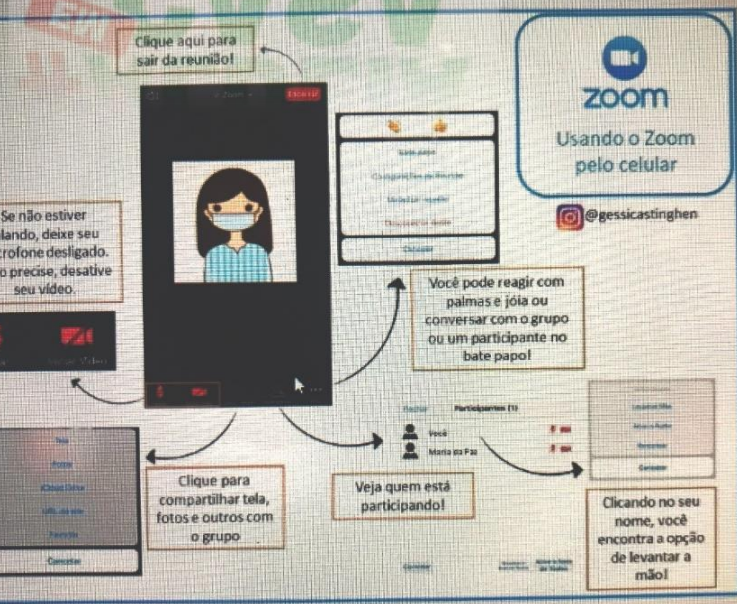
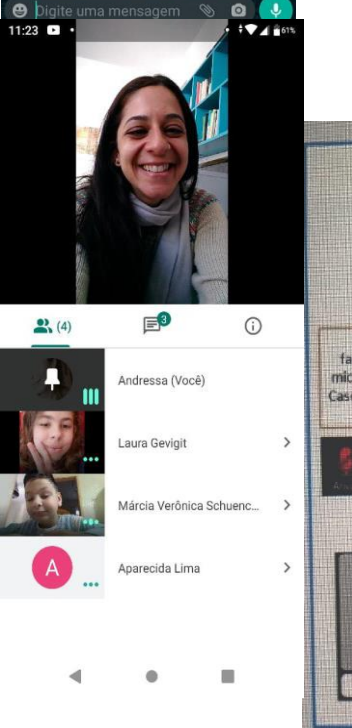
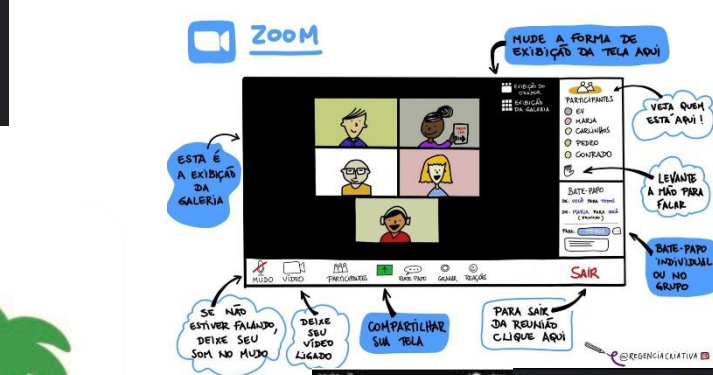
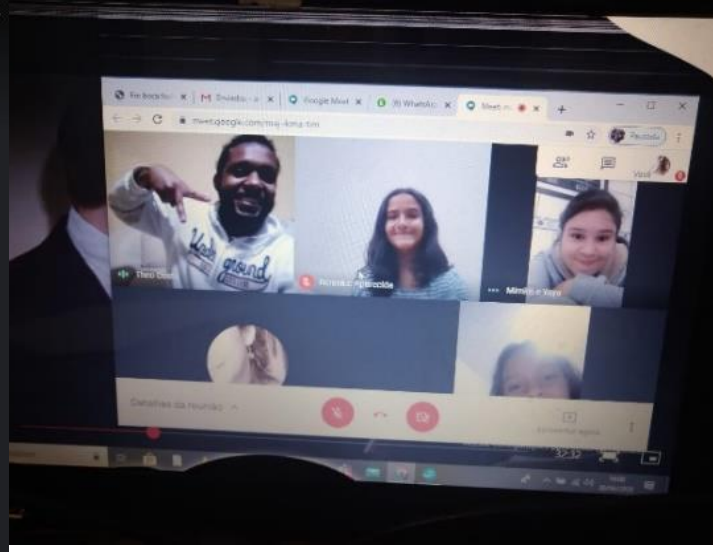



Com todo o carinho a nossa equipe pedagógica preparou e distribuiu **kits personalizados** para as crianças, adolescentes e gestantes!







As **necessidades materiais** foram um **GRANDE DESAFIO!** Logo no primeiro mês da quarentena constatamos um aumento de quase 400% no número de famílias em situação de emergência!!

Pra dar conta então desse novo desafio e ainda manter os compromissos já assumidos pela Aldeia com a equipe e os núcleos, lançamos a Campanha **QUARENTENA SOLIDÁRIA:**



**TODOS CONTRA O CORONAVÍRUS COVID-19** **QUARENTENA SOLIDÁRIA!**

**VOCÊ AJUDANDO A SALVAR VIDAS!**  
Convidamos você a participar da CAMPANHA DE ARRECADAÇÃO FINANCEIRA PARA COMPRA DE PRODUTOS DE HIGIENE PESSOAL E CESTAS BÁSICAS, que irão beneficiar as famílias atendidas pela ALDEIA DA CRIANÇA nos três municípios, Nova Friburgo, Petrópolis e Rio de Janeiro.  
Toda e qualquer doação é capaz de mudar realidades. Nossa Gratidão!  
**EQUIPE ALDEIA DA CRIANÇA**

**Faça sua Doação**  
BANCO ITAÚ  
Agência: 0304 / Conta Corrente: 55521-2  
CNPJ: 28.600.294/0001-01

**#FICA CASA**

www.aldeiariorg.br | @AldeiaCriancaAlegre | @aldeiacrianca



**Aldeia da Criança**

**campanha quarentena solidária**

Campanha de arrecadação financeira para compra e entrega domiciliar de cestas de alimentos e materiais de higiene e limpeza

**sua contribuição alcança famílias em Nova Friburgo, Petrópolis, Rio de Janeiro e Belford Roxo**

**BANCO ITAÚ**  
Agência: 0304  
Conta Corrente: 55521-2  
CNPJ: 28.600.294/0001-01

**DOE AGORA**

(22) 2010-6459  
aldeiariorg.br  
colabore@aldeiariorg.br  
AldeiaDaCrianca  
AldeiaCriancaAlegre  
Aldeia da Criança

**Campanha Quarentena Solidária**

**Aldeia da Criança**  
Associada à Kinder in Rio e.v.

Contribua com esta Campanha e nos AJUDE A AJUDAR cada vez mais famílias de FRIBURGO, de PETRÓPOLIS e do RIO DE JANEIRO em situação de emergência!

**COMO PARTICIPAR?**

**Faça a sua DOAÇÃO DIRETA** com qualquer valor para:  
Banco Itaú  
Agência: 0304  
Conta Corrente: 55521-2  
CNPJ: 28.600.294/0001-01

Mobilize seus amigos, parentes, vizinhos e nos ajude com essa arrecadação.

Entre em nossas páginas: curta e compartilhe, ajudando na divulgação!

**NOVO!** Youtube: Aldeia da Criança

aldeia da criança alegre  
aldeia da criança

**Mais informações:**  
(22) 2010-6459  
www.aldeiariorg.br



**na Quarentena**

2020



## Eventos e Campanhas promovidos pela Aldeia da Criança

### Rifa online



Aldeia da Criança  
Associada à Kinder in Rio s.v.

# RIFA

## CESTA DE CHOCOLATES

Sorteio: 30.04.2020  
Valor: R\$ 10,00

[www.rifatech.com](http://www.rifatech.com)  
«cesta de chocolates»

[www.aldeiariorg.br](http://www.aldeiariorg.br)



 aldeia da criança alegre 22 99105-6855  
 aldeia da criança 22 99961-3717



### Almoço Delivery

Comemore o dia dos pais com a

## Feijoada da Aldeia da Criança



**Dia:** 09/08/2020

**Valor:** R\$ 15,00

**Pedidos:**  
(22) 2010-6459  
(22) 98821-7137  
Retirada no Local de 12h00 às 15h00  
Aceitamos cartão: CRÉDITO E DÉBITO

**Endereço:** Travessa José Ernesto Knust, s/nº centro de conselheiro



Entrega para pedidos feitos até a véspera!

**Sobremesa**  
Pudim inteiro 20,00  
Pudim fatia 5,00



### Campanha de Natal

## Natal 2020

## Aldeia da Criança

☎ 22 2010-6459

  Aldeia da Criança



Aldeia da Criança  
Associada à Kinder in Rio s.v.

Banco Itaú  
Ag.: 0304, Cc: 55521-2



Contribua!



Brinquedos & Jogos



Alimentos & Mat. Higiene e limpeza



Panetones & Aves Natalinas



Sandálias novas





E foi assim que experimentamos verdadeiro milagre da **SOLIDARIEDADE**, contando com **VOCÊ** nesta ação conjunta!

**Eventos, campanhas e parcerias institucionais**

**Wizard NF**  
Lives Solidárias

**WIZARD**  
[LIVE] FESTIVAL  
#música+amor+solidariedade

A ALDEIA DA CRIANÇA é uma Organização da Sociedade Civil que realiza um trabalho socioeducativo com crianças, adolescentes e famílias em situação de pobreza e vulnerabilidade social, apoiando o desenvolvimento local de suas comunidades e promovendo diversas ações e serviços gratuitos, integrados ao Sistema de Defesa dos Direitos das Crianças e Adolescentes e de seus principais cuidadores: famílias, educadores e comunidade.

Em benefício da Aldeia da Criança. Participe. Acesse o QR Code e saiba mais!

stam | Apoio FRI ON LINE | LOKASOM

**Jipe Clube NF**  
Campanha

**DOE** ALIMENTOS, PRODUTOS DE LIMPEZA E HIGIENE PESSOAL  
SEM CONTAGIAR MAIS RÁPIDO

**SOU SOLIDÁRIO**

REALIZAÇÃO: LOKASOM | APOIO: FRI ON LINE

nffc.com.br

www.aldeiariorg.org.br | 22 99105-6855 | 22 99961-3717

**ACIANF**  
Campanha

**ACIANF DO BEM**

Campanha solidária para diminuir o impacto da COVID-19 nas instituições carentes de Nova Friburgo.

UNIVERSIDADE DO BEM

SALVANDO VIDAS

campanha.acianf.com.br

www.aldeiariorg.org.br | 22 99105-6855 | 22 99961-3717

**Rotary Club**  
Campanha

**Rotary**  
Club de Nova Friburgo  
Oriaia

**Banda BLITZ**  
Live solidária

**CIRCUITO BRAHMA LIVE**

APRESENTA **BLITZ**

SAB 13 JUN 15H30

PATROCÍNIO: Brahma, Picanha

A LIVE É LÁ NO CANAL DA BANDA, ARRASTA PRA CIMA!  
YOUTUBE.COM/BLITZOFICIAL

**Live do Trio**  
Sassarico!

**Aldeia da Criança** live SOLIDÁRIA

EM BENEFÍCIO DO PROJETO PASTELARIA ABERTA DA ALDEIA DA CRIANÇA.

**TRIO SASSARICO**  
FURRO PE DE SERRA

transmissão pelo YouTube

17 DE OUTUBRO SÁBADO ÀS 19H

SORTEIO KIT Parão



**na Quarentena**

2020





**Live Beneficente**  
**Pedro Friedrich**



**Live Solidária**  
**Barão Bier e**  
**Buteco Cervejeiro**



**Chamada pra Aldeia**  
**Evandro Mesquita!**

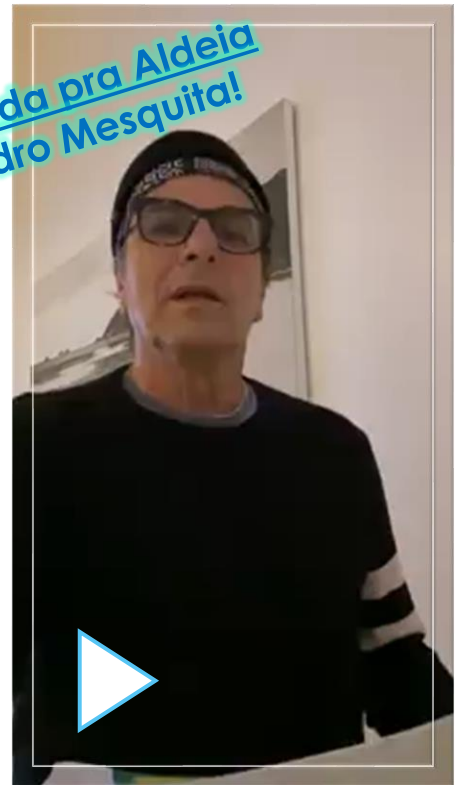

**Chamada pra Aldeia**  
**Isabela Bicalho!**



**Chamada pra Aldeia**  
**Tatila Krau!**









**Raphael Araújo e Marco Aurélio Hansen Petrópolis**



**Doação anônima NF**



**Enel Petrópolis**



**Maria Emiry e Lucia Casov NF**



**Air Soft NF (Diogo & amigos)**



**SMAS Petropolis**



**Bramil Itamarati**



 **E a resposta de vocês!**

**Parceiros de Vila Santa Teresa**



**Unimed Nova Friburgo**



**Gabriela Lamblet & amigos**





**Funerária Ruy Ligeiro  
Petrópolis**



**E a resposta  
de vocês!**







**Rebeca Gomes**  
**Nova Friburgo**



**Campanha**  
**Barão Bier**



**Bazar Leívia**  
**Nova Friburgo**



**Lojas Americanas**  
**Nova Friburgo**



**Campanha**  
**Unimed N. Friburgo**



**Altarede**  
**Nova Friburgo**



**E a resposta**  
**de vocês!**



**Iareja Cristã**  
**Conselheiro Paulino**



**Instituto**  
**Rede Mulher**  
**Empreendedora**  
**N. Friburgo**



**Wizzard**  
**Nova Friburgo**





Centenas de doadores  
e parceiros envolvidos  
nesta REDE DE AMOR...

[Clique aqui](#) e conheça a  
**lista nominal** de nossos sócios,  
amigos e apoiadores deste período!







## ARRECADAÇÃO DE ALIMENTOS (em Kg)

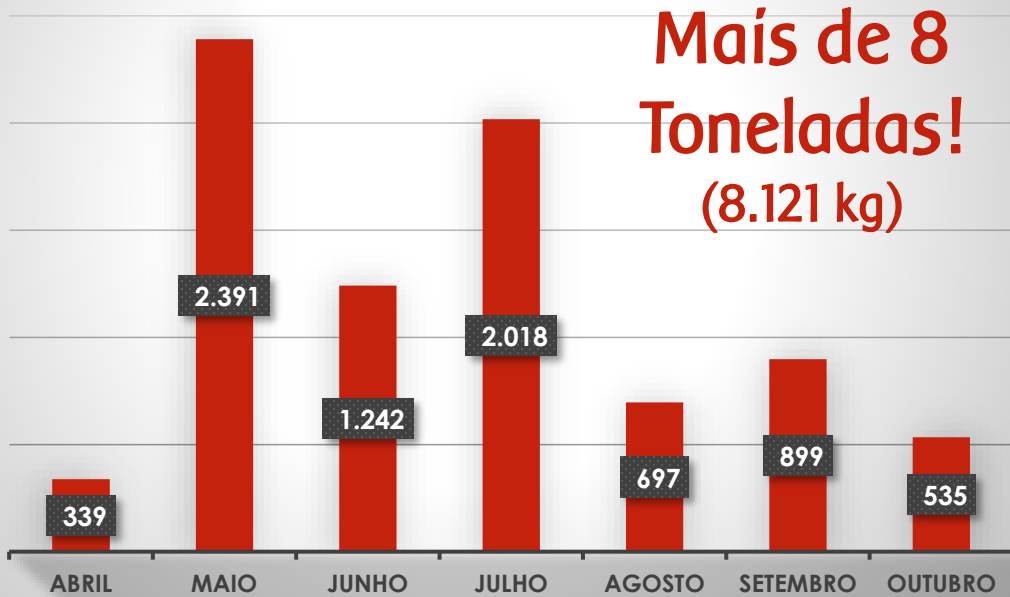

- Mat. Higiene e Limpeza (44.040)
- Alimentos não perecíveis (10.682)
- Mat. Pedagógicos (1.265)
- Roupas, calçados e agasalhos (860)
- Livros infanto-juvenis (249)
- Brinquedos e Jogos (136)
- Apoios com Divulgação (36)
- Móveis e eletrodomésticos (19)

Utensílios

Materiais de  
Higiene e Limpeza

Livros  
infanto-junvenis

Apoios com  
Divulgação

Artigos de  
Papeleria

Brinquedos  
e Jogos

Recursos  
financeiros

Alimentos  
não perecíveis

Máscaras  
de proteção

Materiais  
Pedagógicos

Móveis

Roupas, calçados  
e agasalhos



## Doações Financeiras

Campanha Quarentena Solidária

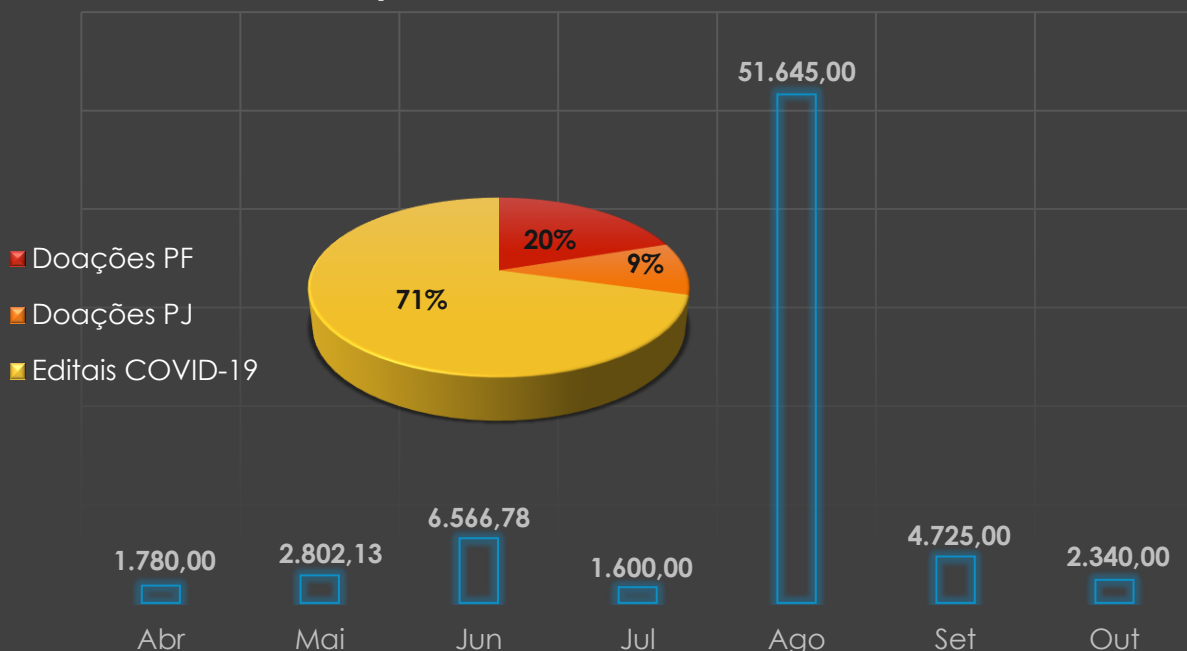



# Famílias beneficiadas com Cestas (todos os núcleos) Campanha Quarentena Solidária

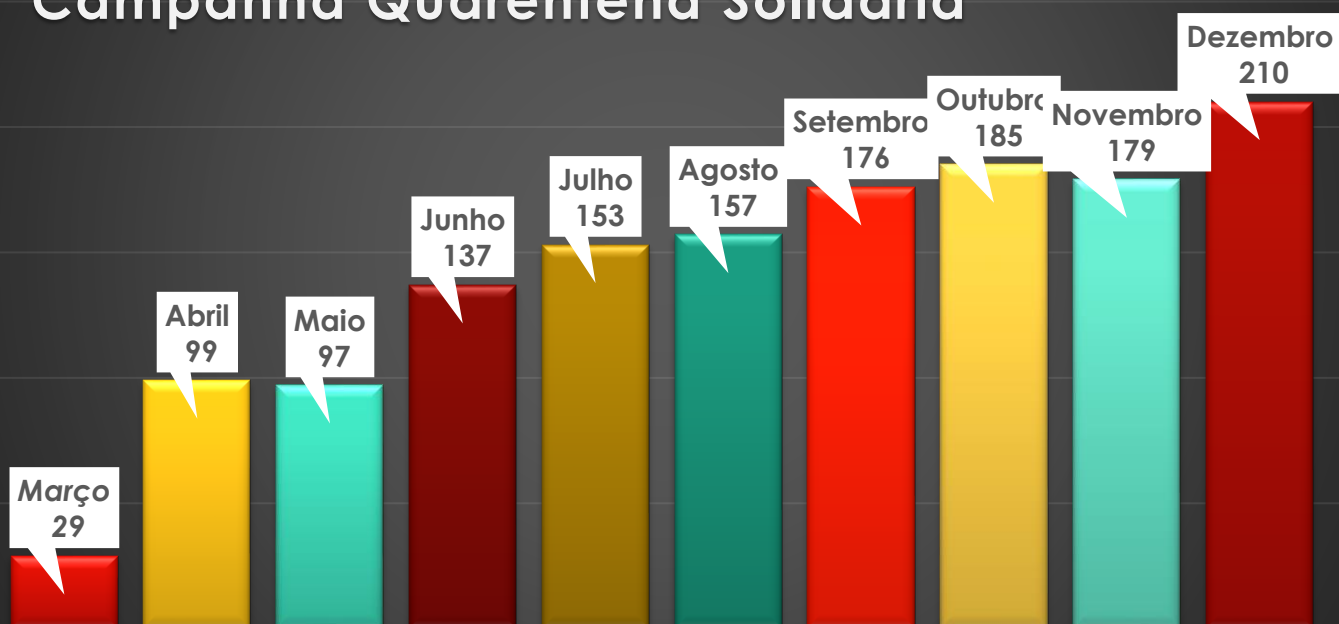

## ENTREGAS DE MARÇO A DEZEMBRO DE 2020

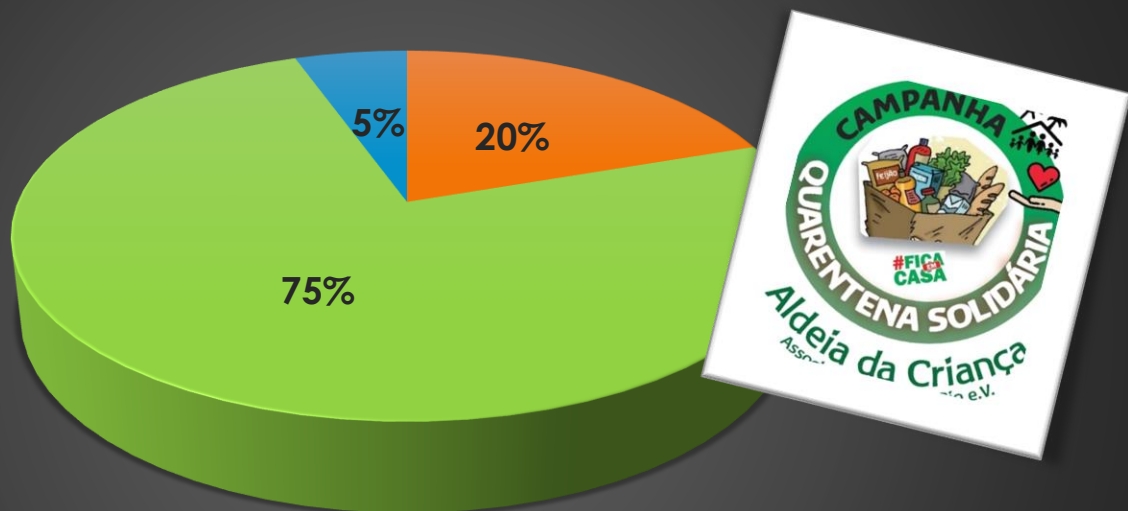

- Famílias Acompanhadas pela Equipe Técnica
- Famílias das Comunidades em situação de emergência
- Colaboradores da Aldeia



Gratidão! ♡







♥  
Gratidão







Gratidão











May love be the best way to start the day

Missina









**Seguimos juntos com**



**CORAGEM,  
UNIÃO E  
ESPERANÇA**

**para enfrentarmos qualquer desafio  
e celebrarmos todas as conquistas e  
milagres sociais vividos até aqui!**

**Com muito amor  
e gratidão,**











[www.aldeiarario.org.br](http://www.aldeiarario.org.br)



Facebook > AldeiaCriancaAlegre



Instagram > aldeiadacrianca



Youtube > Aldeia da Criança



[aldeia@aldeiarario.org.br](mailto:aldeia@aldeiarario.org.br)



22 2010-6459

22 2580-7696



22 99794-0833